

1 AREA DE IMPLANTAÇÃO  
1/11000

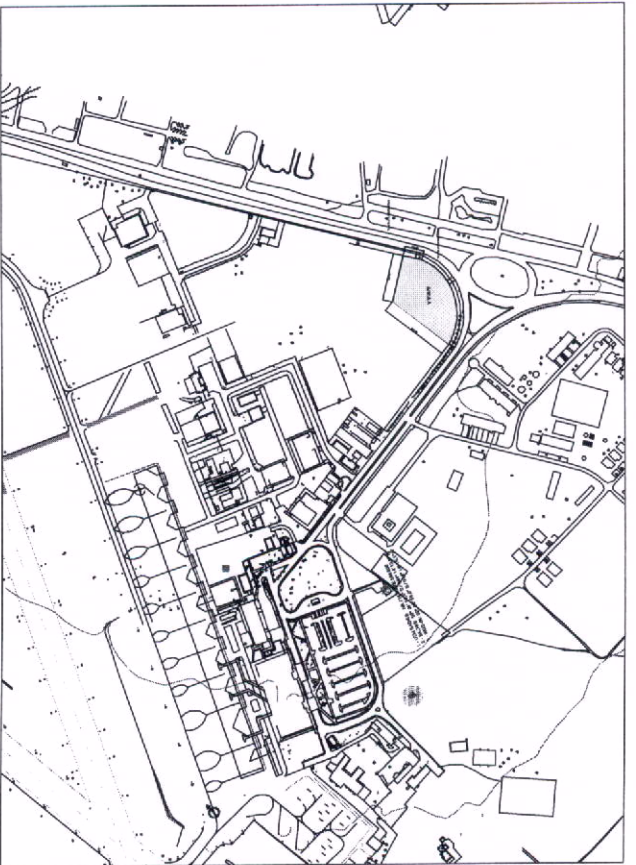

2 PLANTA GERAL  
1/17500

REV.	MODIFICAÇÃO	DATA	PROJETISTA	DESENHISTA	APROVO



SITIO  
AEROPORTO INTERNACIONAL DE SÃO LUIS  
AREA EXTERNA

ESCALA	DATA	DESENHISTA	CAU
INDICADA	09/09/13	ANTONIO	

AUTOR DO PROJETO	CAU	TPO/ESPECIFICAÇÃO DO DOCUMENTO
ANTONIO FERNANDES	A32475-2	ESTUDO COMERCIAL - ETVE HOTEL

VALIDADO POR	CAU	TPO DE OBRA	CLASSE DO PROJETO
THAIS VIEIRA FACIOLA	A35545-3	ESTUDO PRELIMINAR	ESTUDO PRELIMINAR

APROVADO POR	CREA UF	SUBSTITUI A	SUBSTITUIDA POR

RUBRICA DO AUTOR	REG. DE ARQUIVO	CODIFICAÇÃO
		SL.18/016.01/2321/02

- OBSERVAÇÕES:
- A área de estudo foi delimitada pela Divisão Comercial junto com a CAU.
  - Não foram realizadas levantamentos topográficos para a elaboração das plantas, sendo utilizado cadastros existentes na infra que não possuem precisão adequada.
  - A área de ocupação estimada, foi dimensionada apenas para substituir o estudo econômico e não servir de condicionante para a ocupação do empreendimento.

AREA A - AREA DO TERRENO TOTAL: 7526,02m²